

Legenda das indicações	
CH	Chuveiro - 25mm x 1/2"
PIA	Pia de cozinha com joelho de 90° - 25 mm - 1/2"
RG	Registro bruto gaveta ABNT c/PVC soldável - 3/4"
RP	Registro de Pressão com PVC soldável - 25 mm - 3/4"
VS	Vaso sanitário com caixa acoplada - 3/4"

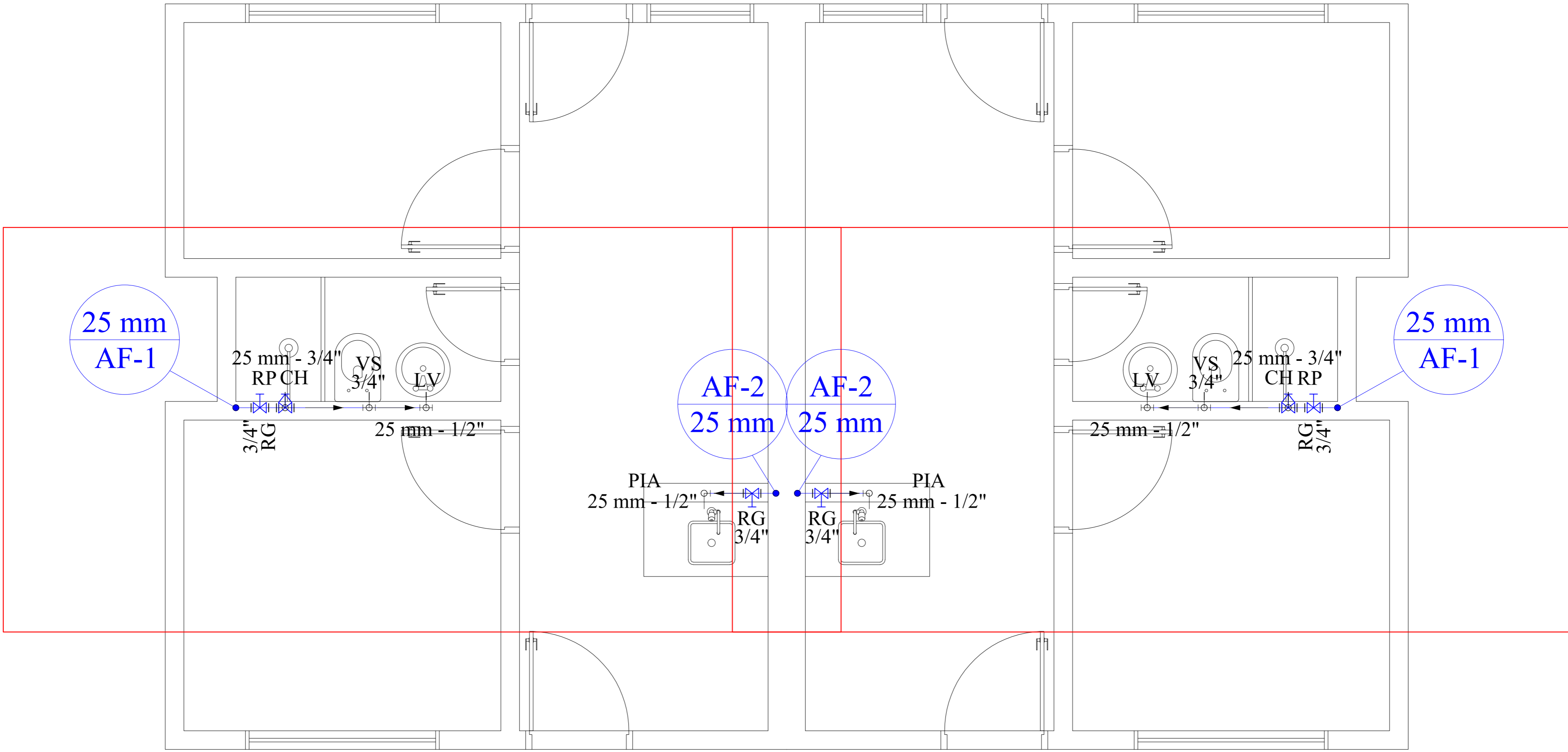

CLIENTE:	PREFEITURA MUNICIPAL DE PORTO DAS PEDRAS	FOLHA:	01/01
OBRA:	CONSTRUÇÃO DE 50 UNIDADES RESIDENCIAIS POPULARES.	REV.:	0
ENDEREÇO:	AL 460, ZONA URBANA DE PORTO DAS PEDRAS	ESC.:	-
PROJETO DE ÁGUA FRIA DE 50 UNIDADES RESIDENCIAIS POPULARES		DATA:	MARÇO 2022
Igor Montenegro Fausto Engenheiro Civil Confea: 0213759420		VISTO:	-