

**PLANTA BAIXA**  
ESCALA 1/75

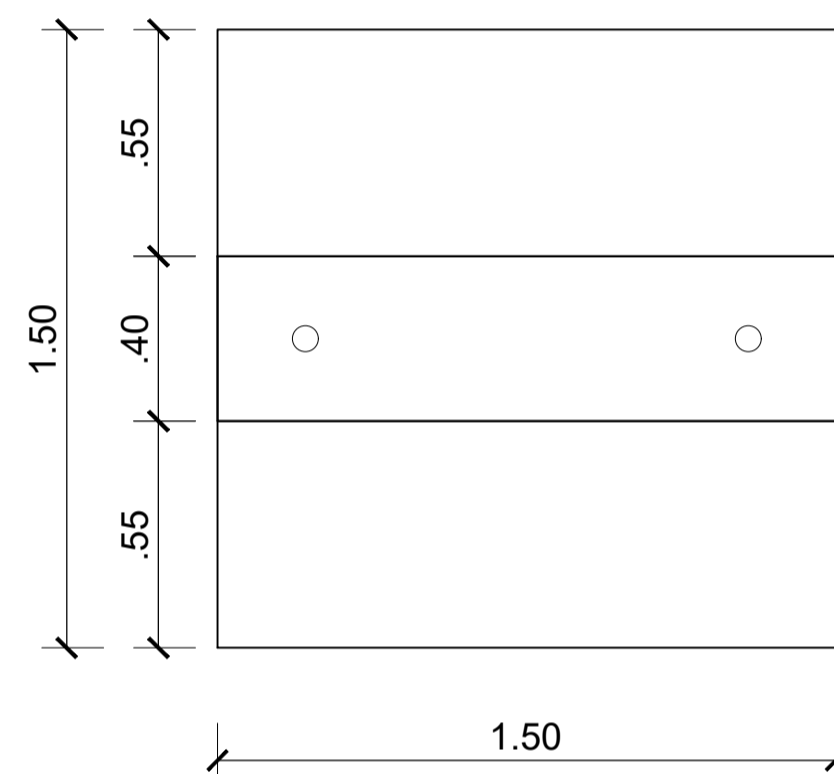

**PLANTA BAIXA**  
ESCALA 1/75

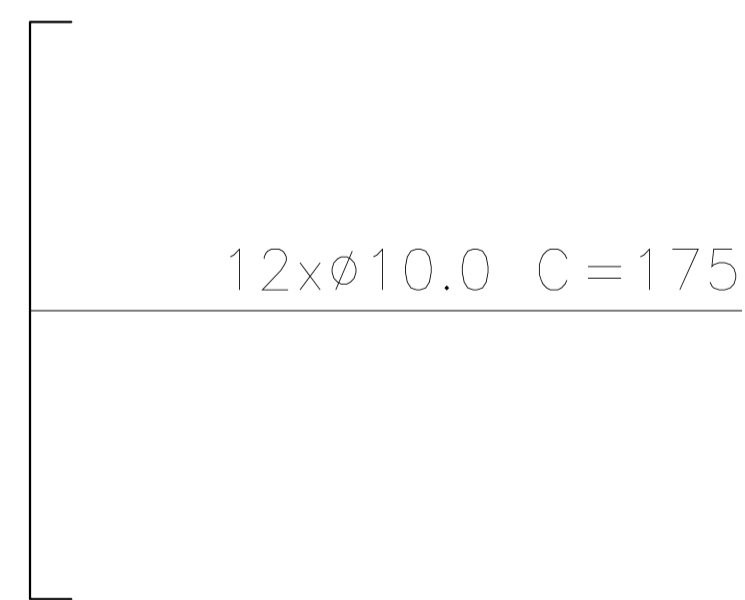

**DETALHES**  
ESCALA 1/75

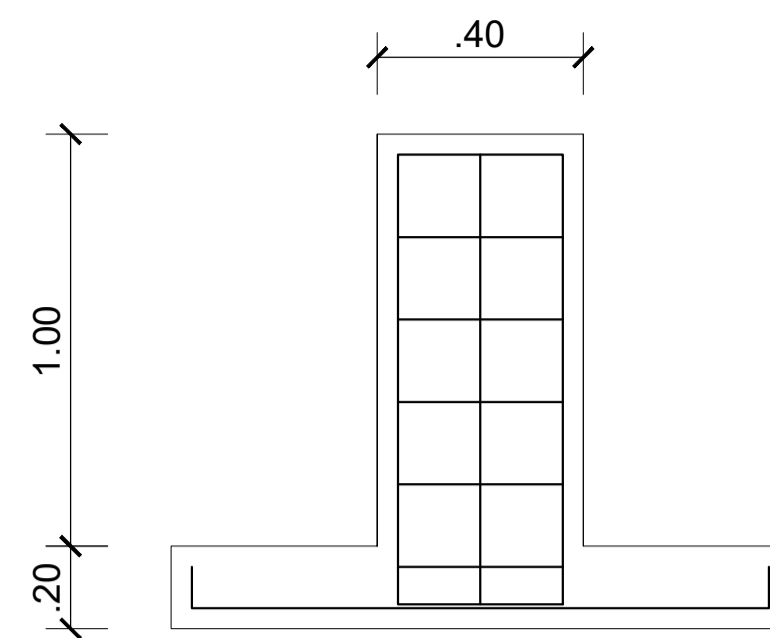

**ELEVAÇÃO LATERAL**  
ESCALA 1/75

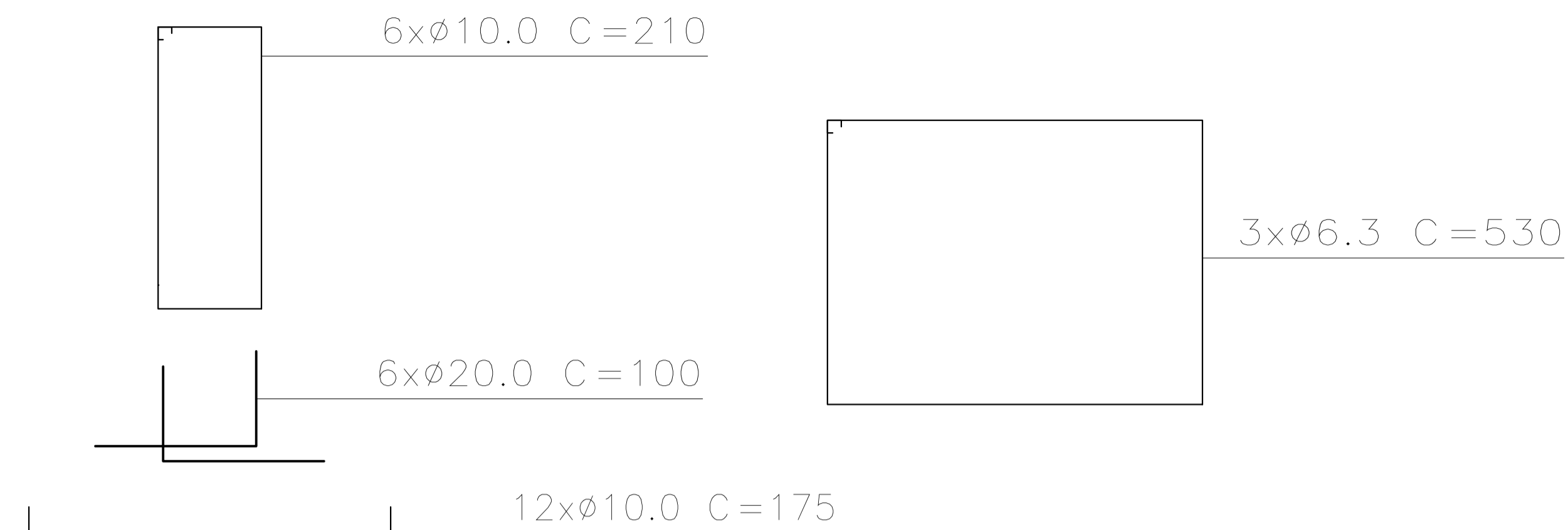

**DETALHES**  
ESCALA 1/75

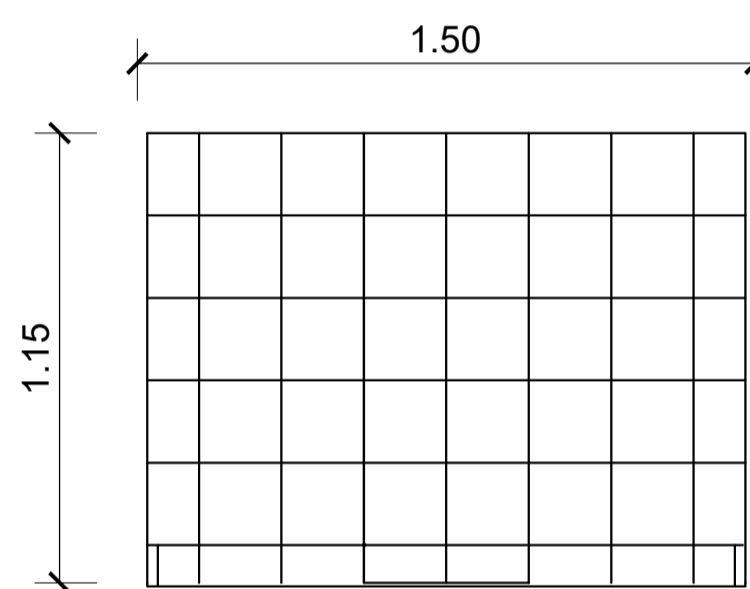

**ELEVAÇÃO FROMTAL**  
ESCALA 1/75

**PROJETO ARQUITETÔNICO - PONTES**

Título/ Obra: PROJETO ARQUITETÔNICO - PONTE ASSENTAMENTO AREIA		Assinatura: 
Localização: POVOADO ASSENTAMENTO AREIA, PORTO DE PEDRAS - AL		
Proprietário: PREFEITURA DE PORTO DE PEDRAS - AL		Assunto: PLANTA IMPALNTAÇÃO
Autora do Projeto: IGOR MONTENEGRO FAUSTO ( CREA 021375942-0)		
Responsável Técnico: IGOR MONTENEGRO FAUSTO ( CREA 021375942-0)	ART:	

Proprietário		
Autor do Projeto		
Responsável Técnico		

Desenho: IGOR MONTENEGRO FAUSTO	Colaboração:	<b>ARQ</b> <b>01/01</b>
Data: AGOSTO/2021	Escala: INDICADA	

Observações:	Revisão:
--------------	----------

DIREITOS AUTORAIS RESERVADOS. ESTE PROJETO NÃO PODE SER USADO PARA AMPLIAÇÕES OU CONSTRUÇÕES DE OBRAS SIMILARES SEM PREVIA AUTORIZAÇÃO ESCRITA, EMITIDA PELO ARQUITETO/ENGENHEIRO, COM A CORRESPONDENTE RRT/ART REGISTRADA NO CAU/IAL OU CREA/IAL.