

**PAVIMENTAÇÃO**

RUA	COMP. (M)	LARG. (M)	ÁREA (M²)	ÁREA (M²) IRREGULAR	MEIO FIO
ASSENTAMENTO BOA VISTA	370,00	5,00	1.850,00		740,00
<b>TOTAL GERAL</b>	<b>370,00</b>	<b>5,00</b>	<b>1.850,00</b>		<b>740,00</b>

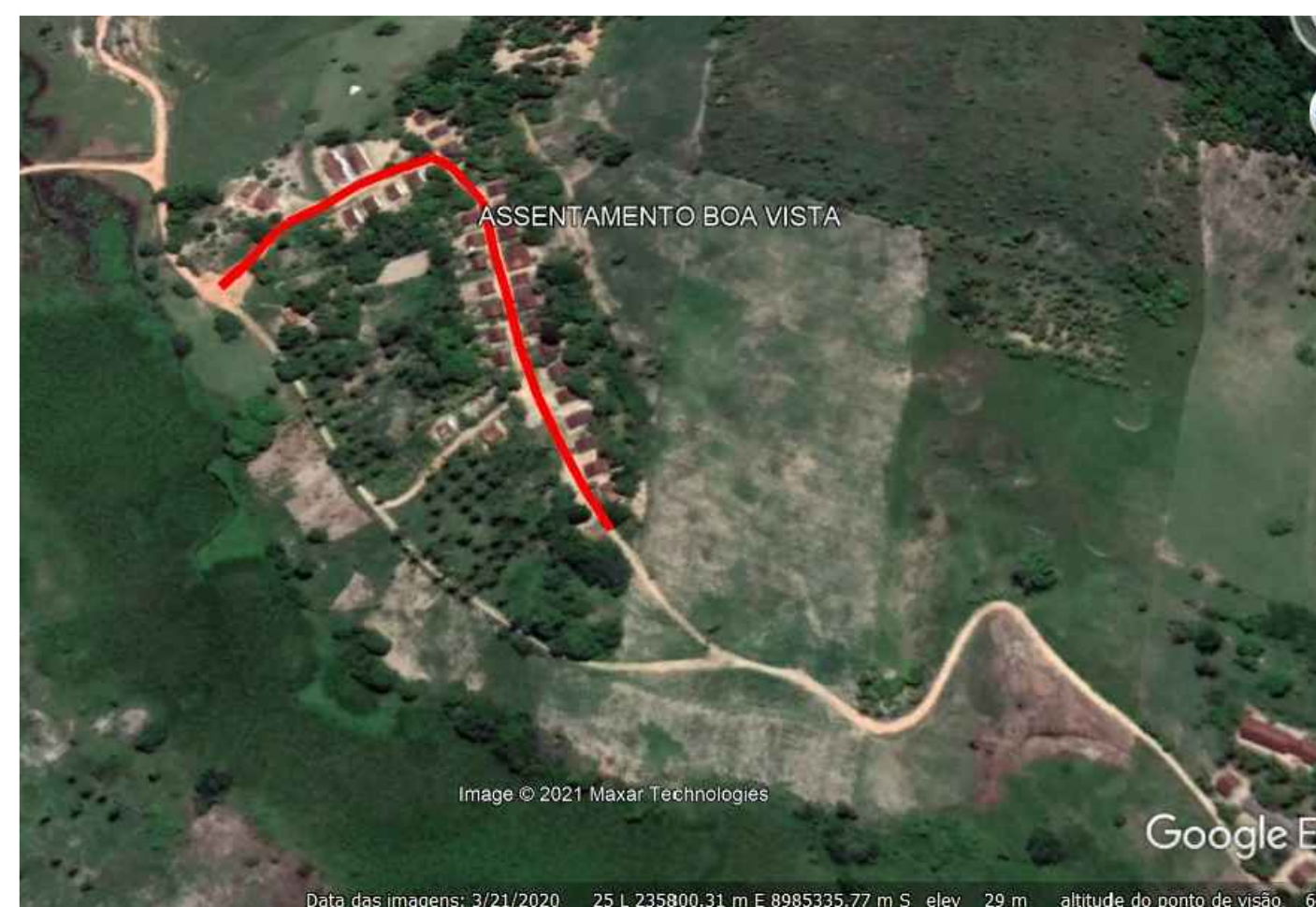

- RUAS EXECUTADAS PELA PREFEITURA
- RUAS PAVIMENTADAS
- RUAS A SEREM PAVIMENTADAS

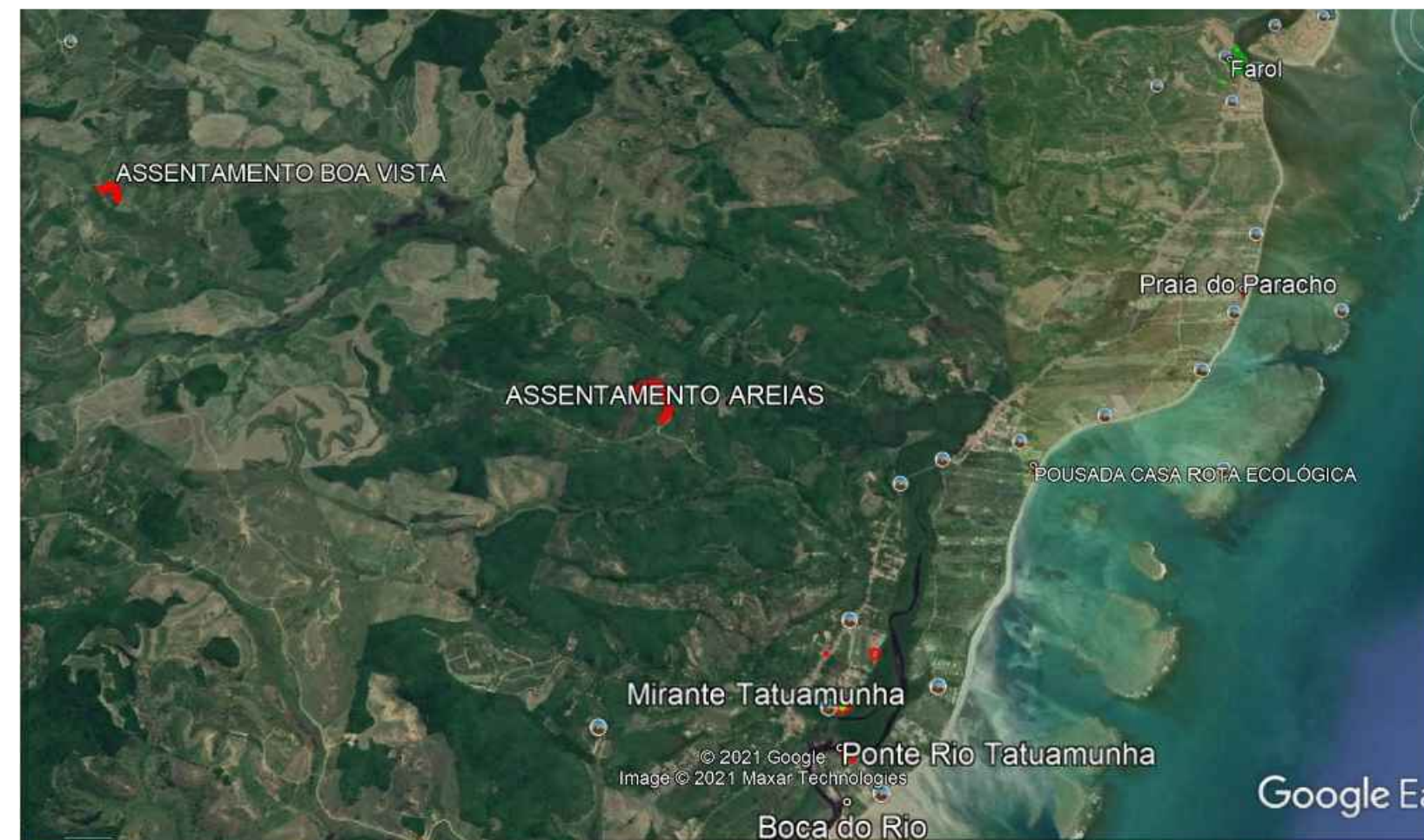
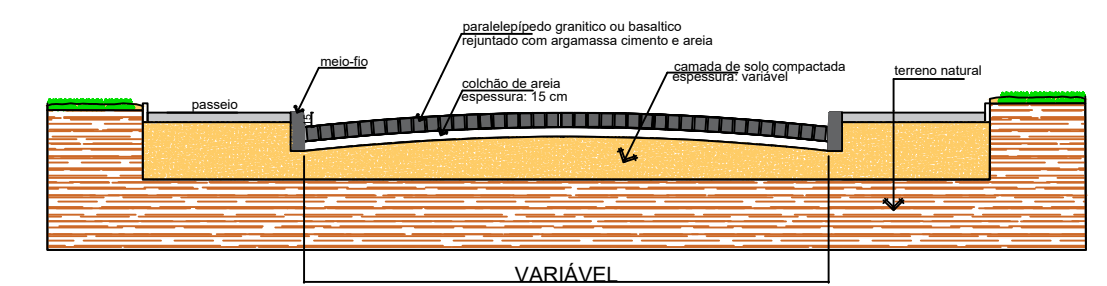

**DETALHE:**

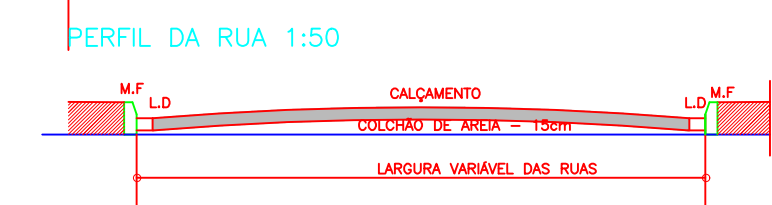

SUBLEITO ARENOSO: H=15cm  
 PARALELO DE PEDRA GRANÍTICA REGULAR  
 RELENTE DE C.A=1:3  
 LIBERAÇÃO DA RUA 21 dias  
 DECLIVIDADE TRANSVERSAL: 0,03m/m  
 DECLIVIDADE LONGITUDINAL: 0,005 e 0,07m/m  
 ALTURA DA SARJETA: 0,15m  
 LARGURA DA SARJETA: 0,20m

**MEIO-FIO**

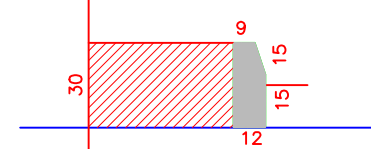

**LEGENDA:**

- PLACA DE IDENTIFICAÇÃO DA RUA
- PARADA OBRIGATÓRIA
- SENTIDO DA PLACA

 PREFEITURA MUNICIPAL DE PORTO DE PEDRAS Rua: ... Fone: ... E-mail: ...		<b>OBRA:</b> PROJETO DE PAVIMENTAÇÃO DE RUA ASSENTAMENTO BOA VISTA <b>LOCALIZAÇÃO:</b> ASSENTAMENTO BOA VISTA - ZONA RURAL <b>PROPRIEDADE:</b> PREFEITURA MUNICIPAL DE PORTO DE PEDRAS	
<b>PREFEITO:</b> HENRIQUE VILELA	<b>DESCRIÇÃO:</b> PLANTA BAIXA E DETALHE DE PAVIMENTAÇÃO	<b>ÁREA:</b> 1.850,00m <sup>2</sup> <b>COMPRIMENTO:</b> 740,00m	
<b>SECRETÁRIO DE OBRAS:</b> PEDRO RILDOMAR	<b>PROJETO:</b> PAVIMENTAÇÃO EM PARALELEPÍPEDO Suportado por recursos do Município		
<b>ENG. CIVIL:</b> IGOR MONTEIRO CREA: 021375942-0	<b>DESENHO:</b> PEDRO	<b>DATA:</b> JUNHO 2021	<b>ESCALA:</b> 1:500
<b>COORDENADAS:</b> Long.: 235.847,63 m E Lat.: 8.985.287,24 m S	<b>PRANCHA:</b> A 01		